

INFO RACE 2023



Assessore al Benessere
Comune di Pesaro



Provincia di Pesaro e Urbino



Parco Naturale
San Bartolo



Automobile Club
Pesaro-Urbino



Moto Club Pesaro
Tonino Benelli
Motoclub T. Benelli
Pesaro



Rotary
Club Pesaro Rossini



PESARO2024 WE PESARO
Capitale italiana della cultura #cittaeuropeadelloSPORT



riduciamo le distanze



AIAS
ASSOCIAZIONE ITALIANA ASSISTENZA SPORTIVA

6^a Coppa Faro
Pesaro
Memorial Luciano Battisti

ITALIA CONI

PESARO
06-07-08 ottobre 2023

ACI SPORT

TERRA PILOTI MOTORI
Land of emotion

CIVSA
Campionato Italiano Velocità Salita Autostoriche

P9 racing

Info: Francesca 0721 26773 - 338 2104127



PORSCHE

Centro Porsche Pesaro
Augusto Gabellini S.r.l.





L'Organizzazione intende rivolgere un vivo ringraziamento a:

- Autorità
- Ente Parco Naturale San Bartolo
- Terra Piloti Motori
- Forze dell'Ordine
- Polizia Municipale e Protezione Civile
- Ufficiali di Gara
- Personale Medico e Paramedico
- Cronometristi
- Servizi vari
- Volontari



ed a tutti coloro che hanno offerto la loro collaborazione per la realizzazione della

6ª COPPA FARO - PESARO

Campionato Italiano Velocità Salita Autostoriche

Memorial Luciano Battisti

6-7-8 Ottobre 2023

Lo Staff organizzativo al completo ha accettato questo nuovo impegno con l'entusiasmo e la passione che derivano dai tanti anni di pratica del Motorsport, e quindi affrontiamo questa manifestazione con la responsabilità e l'affetto che proviamo nei confronti di questa GARA che è giunta alla sua sesta edizione, conquistando un posto di rilievo negli animi di tanti Piloti e appassionati.

L'intento di questa guida è di riassumere alcune informazioni di carattere generale e fornire delle indicazioni su tutte le disposizioni logistiche e comportamentali che tutti i partecipanti alla manifestazione (Piloti, Team Manager, Tecnici, Meccanici, Giornalisti, Fotografi, Operatori Radio-TV, Social Media, Staff Organizzazione, Ufficiali di Gara, etc.) devono rispettare al fine di un corretto svolgimento della manifestazione.

Per ulteriori informazioni potete visitare il sito internet <https://coppafaro.com/>

Siamo certi della collaborazione di ognuno e ci auguriamo che possiate trascorrere le giornate di gara nel migliore dei modi, all'insegna del divertimento, del sano agonismo e dello Sport.

Buona gara e buon divertimento!

L'Organizzatore







PROGRAMMA 6ª COPPA FARO - PESARO
MEMORIAL LUCIANO BATTISTI
06/07/08 OTTOBRE 2023

Campionato Italiano Velocità Salita Autostoriche

DATA	ORA	LUOGO	AVVENIMENTI
02/09	12:00		APERTURA ISCRIZIONI
02/10	24:00		CHIUSURA ISCRIZIONI
06/10	14:30	Hotel Flaminio, Via Parigi 8 Pesaro	PRIMA RIUNIONE DEL COLLEGIO DEI COMMISSARI SPORTIVI
06/10 07/10	15:00/19:30 08:00/10:00	Hotel Flaminio Via Parigi, 8 Pesaro	VERIFICHE SPORTIVE
06/10 07/10	15:30/20:00 08:30/10:30	Hotel Flaminio Via Parigi, 8 Pesaro	VERIFICHE TECNICHE
07/10	12:00	Hotel Flaminio Via Parigi, 8 Pesaro	PUBBLICAZIONE ELENCO VETTURE AMMESSE ALLA PROVE UFFICIALI
07/10	14:00	Strada Panoramica San Bartolo (SP 44) Km. 1 + 400	PROVE UFFICIALI – Partenza su n° 2 manches
07/10	20:00	Hotel Flaminio Via Parigi, 8 Pesaro	PUBBLICAZIONE ELENCO AMMESSI ALLA PARTENZA DELLA GARA
08/10	09:00	Strada Panoramica San Bartolo (SP 44) Km. 1 + 400	GARA – Partenza su n° 2 manches
08/10	Al termine della 2ª Manche	Strada Panoramica San Bartolo (SP 44) dopo Km. 5 + 200	PARCO CHIUSO
07/10 08/10	PROVE UFFICIALI - ½ ora dopo arrivo ultima auto GARA – ½ ora dopo arrivo ultima auto		PUBBLICAZIONE EVENTUALE LISTA VETTURE DA VERIFICARE
		Gabellini Audi Vw Porsche Strada della Romagna Pesaro Tel. 0721 279327	OFFICINA
08/10	Subito dopo arrivo ultima auto		PUBBLICAZIONE delle Classifiche Provvisorie Finali
08/10	15:00	Ristorante Il FALCO Strada Panoramica San Bartolo 168	PREMIAZIONI
fino al 05/10		Intercontact tel. 338.2104127	SEGRETERIA ANTE GARA
dal 06/10 al 08/10		Hotel Flaminio Via Parigi, 8 Pesaro	SEGRETERIA NEI GIORNI DI GARA
dal 06/10 al 08/10	ANCHE ONLINE	Hotel Flaminio Via Parigi, 8 Pesaro	ALBO UFFICIALE DI GARA
dal 06/10 al 08/10	10:00/18:00	Hotel Flaminio Via Parigi, 8 Pesaro	SALA STAMPA Responsabile: Saguatti Roberto - tel. 340.9171962
dal 06/10 al 08/10	08:00/19:00	Hotel Flaminio Via Parigi, 8 Pesaro	DIREZIONE GARA
dal 02/09 al 08/10	08:00/19:00	P&G Racing srl Via F.lli Briziarelli 06055 Marsciano (PG)	PUBBLICHE RELAZIONI

Il Percorso di Gara

COPPA FARO - PESARO

Memorial Luciano Battisti
06/07/08 Ottobre 2023
 Campionato Italiano Velocità
 Salita Autostoriche



LEGENDA

- VS** VERIFICHE SPORTIVE
- VT** VERIFICHE TECNICHE
- SAFETY CAR
- TEAM DECARCERAZIONE
- VEICOLO ANTINCENDIO
- AMBULANZA
- AUTO MEDICA
- CARRO ATTREZZI
- PERCORSO DI GARA
- P.#** POSTAZIONI UDG
- INTERMEDIO
- CHICANE

**TERRA
 PILOTI
 MOTORI**
 Land of emotion

REGIONE MARCHE

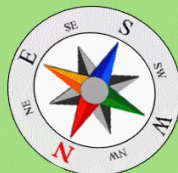
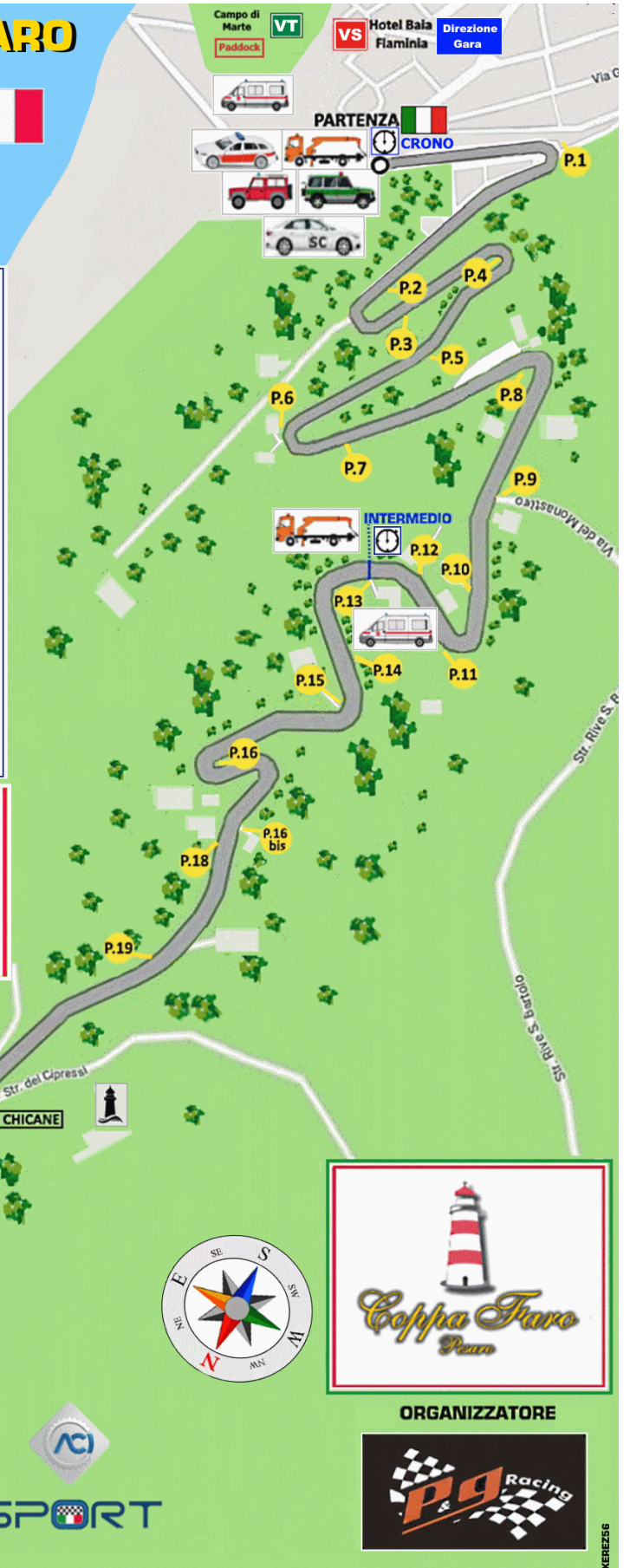

ORGANIZZATORE



SPORT

CENTRO ACCREDITI

Venerdì 06 Ottobre 3 – Baia Flaminia Resort Hotel Via Parigi 8 Dalle ore 15:00 alle ore 19:30

Sabato 07 Ottobre 3 – Baia Flaminia Resort Hotel Via Parigi 8 Dalle ore 08:00 alle ore 10:00

MATERIALE RILASCIATO

- Numeri Gara e adesivi Pubblicità
- Indicazioni per ingresso e sistemazione Paddock
- Briefing di competenza (Piloti/UdG)
- Eventuali circolari informative

VERIFICHE TECNICHE

Le verifiche tecniche ante- gara saranno in presenza. Per le vetture con il "verificato annuale" non serve verificare l'auto, si consegnerà ai tecnici l'autocertificazione e l'HTP x menzionare la partecipazione alla gara. Le vetture senza il verificato annuale verranno ispezionate/verificate dai tecnici per ottenerlo. Sul sito www.coppafaro.com è disponibile l'autocertificazione eventuale da fornire in sede di verifica.

PADDOCK (vedi mappa)

L'accesso al paddock è consentito dopo essere transitati presso il Centro Accrediti e dopo aver ritirato la documentazione necessaria.

Sono ammesse tutte le vetture T-TC-GT-GTS-GTP-SIL-BC e Monoposto, come da Art. 3 RDS Velocità in Salita Autostoriche - Norme Generali.

TRASFERIMENTO

Le vetture in gara saranno suddivise in gruppi di 10/15 elementi (indicativamente corrispondenti ai Raggruppamenti secondo l'ordine di partenza) e si trasferiranno secondo il tracciato indicato A VELOCITA' RIDOTTA presso la zona dell'allineamento seguendo le istruzioni date dal personale addetto/UdG. (vedi mappa Logistica)

ALLINEAMENTO (PREPARTENZA)

Gli ultimi 150 metri prima della linea di partenza sono considerati "Zona di Allineamento/Prepartenza".

Si ricorda che è tassativo rispettare l'ordine di partenza previsto, pena l'esclusione dalla partenza, come da normativa.

PROVE DI RICOGNIZIONE

Sono previste due manche di Prove Ufficiali. In caso di esposizione della bandiera rossa, trattandosi di prove di ricognizione (conoscenza del percorso) e non prove di qualificazione, potrebbe non esservi data la possibilità di ripetere la prova.

RIENTRO AI PADDOCK

Dopo le ricognizioni e la gara le vetture "in serpentone" saranno scortate per tutta la discesa ed al termine raggiungeranno il proprio paddock. Si raccomanda di seguire scrupolosamente le indicazioni degli addetti e degli ufficiali di gara lungo il percorso. E' severamente vietato sorpassare, frenare bruscamente e simulare partenze. Eventuali comportamenti scorretti saranno comunicati immediatamente alla direzione gara per i provvedimenti del caso

PREMIAZIONI

Le premiazioni si svolgeranno Domenica 08 ottobre presso il Ristorante "Il Falco" (S.P.44 Panoramica civico 168) alle ore 15.00 circa (salvo reclami)

☐ **Mapa Logistica 1**



☐ **Mappa Logistica 2**



Ogni pilota è tenuto a seguire scrupolosamente le indicazioni degli addetti.
E' obbligatorio il transito a velocità limitata: i trasgressori saranno segnalati alla Direzione Gara.

Mapa Logistica 3

I carrelli vanno obbligatoriamente parcheggiati nell'area predisposta come da mappa

Si consiglia di seguire l'itinerario predisposto come da cartina



Parco Chiuso

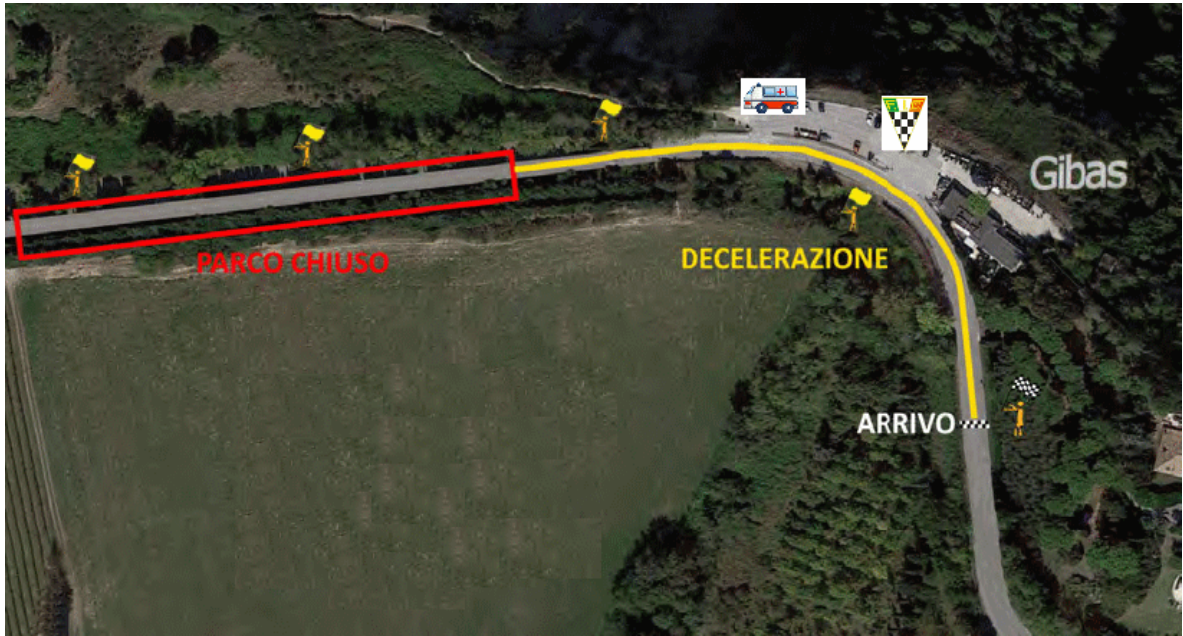

Ufficiali di Gara

Direttore di Gara



FABRIZIO BERNETTI
335.6872602

Direttore di Gara Aggiunto



STEFANO TORCELLAN
335. 5279262

Addetto relazioni Concorrenti



EUNO CARINI
348.7041639

DAP

(Delegato Allestimento Percorso)



FRANCO BECCI
334.6536297

Albo di Gara On line

Sportity

Per accedere all'evento scaricate l'App Sportity e digitate la seguente password:

faro23

Sportity app is available in

Available on the App Store | Get it on Google play

www.sportity.com

DATI COPPA FARO PESARO

UBICAZIONE DEL PERCORSO:

PARTENZA :

ARRIVO:

LUNGHEZZA DEL PERCORSO:

MANCHE DI PROVA:

MANCHE DI GARA:

PENDENZA MASSIMA:

PENDENZA MINIMA:

TORNANTI: -DX

-SX

CHICANES: 1^a

2^a

CARREGGIATA MIN. STRADALE:

CARREGGIATA MAX STRADALE:

CONDIZIONI MANTO STRADALE:

POSTAZIONI U.d.G.

S.P. 44 STRADA PANORAMICA SAN BARTOLO

Km. 0+800

Km. 4+580

Km 3,780

2 - due

2 - due

8,09%

- 2,47%

4 - quattro

4 - quattro

Km. 3+300 ingresso SN DX SN

Km. 3+670 ingresso SN DX SN

m. 7,5

m. 8

discrete / buone condizioni

23+ partenza e arrivo



Parallelamente alla Gara di Campionato, viene anche organizzata sullo stesso percorso e negli stessi giorni della gara, una PARATA con lo scopo di consentire - nei sensi e nei limiti precisati dal RPG - la sfilata di veicoli in occasione dello svolgimento di competizioni sportive, per finalità commerciali, associative e/o storico- rievocative.

